



Safety, quality and environmental services

App 501
 Resi. Code: *1*

- Antwerpen - Limburg : Tel.: 03 221 86 11
 Brabant : Tel.: 02 674 57 11
 Oost & West Vlaanderen : Tel.: 09 244 77 11
 Wallonië : Tel.: 081 432 611

PROCES-VERBAAL VAN GELIJKVORMIGHEIDSONDERZOEK EN/OF CONTROLEBEZOEK VAN EEN ELEKTRISCHE LAAGSPANNINGSINSTALLATIE

Lid nr.: Aanvrager: *Coopbouw lokale BUDA*

Verantwoordelijke voor de werken:	Installatie:	Eigenaar of beheerder:
Naam, Voornaam: <i>Coelbis</i>	Naam, Voornaam: <i>De Buda</i>	
<i>coelbis@buda.be</i>	Adres: <i>De Buda</i>	
Ident. Kaart nr.:	Post nr. + Stad: <i>6660 De Buda</i>	
BTW nr.: BE <i>876762738</i>	Tel: <i>1</i>	

Basis van het onderzoek: Algemeen Reglement op de Elektrische Installaties (AREI) ARAB

<input checked="" type="radio"/> Art 270	<input checked="" type="radio"/> ingebruikname	<input type="radio"/> wijziging	<input type="radio"/> uitbreiding	<input checked="" type="radio"/> Art 86	<input type="radio"/> Art 271bis	<input checked="" type="radio"/> ① Wooneenheid
<input type="radio"/> Art 271	<input type="radio"/> mobiel	<input type="radio"/> tijdelijk		<input type="radio"/> Art 87	<input type="radio"/> Art 278	<input type="radio"/> ② Huishoudelijke werkeenheid
<input type="radio"/> Art 276	<input type="radio"/> periodiek	<input type="radio"/> controle		<input type="radio"/> Art 88	<input type="radio"/> Art	<input type="radio"/> ③ Gemeenschappelijke delen
	<input type="radio"/> verzwarend	<input type="radio"/> Art 276bis: verkoop van een wooneenheid		<input type="radio"/> Art	<input type="radio"/> Art	<input type="radio"/> ④ Werkeenheid

Algemene gegevens elektrische installatie:

Gegevens verdelers	EAN <i>641144886000660349</i> <input type="checkbox"/> EAN niet meegedeeld <input type="checkbox"/> kWh meter niet geplaatst
	kWh meter nr. <i>3461300</i> Meterstand dag: nacht: <input type="checkbox"/> kWh excl. nacht meter:
	Bescherming aansluiting (A): <input type="radio"/> 20 <input type="radio"/> 25 <input checked="" type="radio"/> 32 <input type="radio"/> 40 <input type="radio"/> 50 <input type="radio"/> 63 <input type="radio"/> 80 <input type="radio"/> 100 nr.: Meterstand:
Gegevens installatie	Ontworpen voor U _n : <input checked="" type="radio"/> 230V <input type="radio"/> 3x230V <input type="radio"/> 3N400V Type aardelektrode: <input checked="" type="radio"/> aardingslus <input type="radio"/> pen / baar
	Maximale nominale stroom (A): <input type="radio"/> 20 <input type="radio"/> 25 <input checked="" type="radio"/> 32 <input type="radio"/> 40 <input type="radio"/> 50 <input type="radio"/> 63 <input type="radio"/> 80 <input type="radio"/> 100 <input type="radio"/>
	Voedingsleiding hoofdbord: <i>6</i> X <i>16</i> mm ² - Type: <i>XUB</i>
Beschrijving installatie	Algemene differentieelstroominrichting: <i>40</i> A <i>100</i> mA Aantal borden: <i>1</i> Aantal eindstroombanen: <i>15</i>
<input checked="" type="radio"/> Zie bijlage	

Metingen - testen - controles - verzegeling:

Rechtstreekse aanraking Onrechtstreekse aanraking Montage Toestellen Materieel I>/doorsnede Schema's

Aardingsweerstand: *20* Ω Algemeen isolatieniveau: *2* MΩ Controle foutlus Aardingscontinuïteit Test DSI

Differentieelstroominrichting: werd verzegeld was verzegeld was niet verzegeld kan niet verzegeld worden

Inbreuken - Opmerkingen (voor de betekenis van eventuele codes: zie keerzijde)

Inbreuken Nieuwe installatie	<i>geen inbreuken vastgesteld</i>	Visum DNB:
<input type="radio"/> Nihil		
Inbreuken Bestaande installatie		Aangestelde DNB: Naam:
<input type="radio"/> Nihil		
Opmerkingen	<i>verlichting, onbepaalde punten mag te plaatsen</i>	Visum:
<input type="radio"/> Nihil		

Besluit(en):

De nieuwe installatie voldoet voldoet niet aan het AREI.

De bestaande installatie voldoet voldoet niet aan het AREI.

De installatie dient opnieuw gecontroleerd te worden: voor *31.08.2015* (*) door hetzelfde erkend organisme (**)

(*) termijn onder voorbehoud van wijziging van de reglementering

Agent bezoeker: Naam: *Stefan Buit* Agent nr.: *3000* Datum: *04.02.2010*

Aantal bijlagen: Situatieschema(s): *1* Eéndraadsschema(s): *0*

Voor de directeur generaal: Handtekening *[Signature]*

Dit proces-verbaal dient bewaard te worden in het dossier van de elektrische installatie en dit dossier dient elke aangebrachte wijziging te vermelden. De Federale overheidsdienst economie dient bij ieder ongeval, rechtstreeks of onrechtstreeks te wijten aan elektriciteit waarbij personen betrokken zijn, ingelicht te worden. (*) De werken, nodig om de inbreuken te doen verdwijnen, moeten zonder vertraging uitgevoerd worden en alle maatregelen moeten getroffen worden opdat de in overtreding zijnde installatie, indien ze in dienst blijft, geen gevaar vormt voor personen of goederen. Indien bij het nieuw controlebezoek, na max. 1 jaar, de overtredingen niet verdwenen zijn moet het erkend organisme een kopie van het proces-verbaal van het controlebezoek overmaken aan de Algemene Directie Energie die belast is met het hoog toezicht.

Canada
 Golfstraat 2
 8660 De Tenne

~~Canada~~

BUREAU
 TEL/FAX
 ES 1047 23 79 74

app 0501

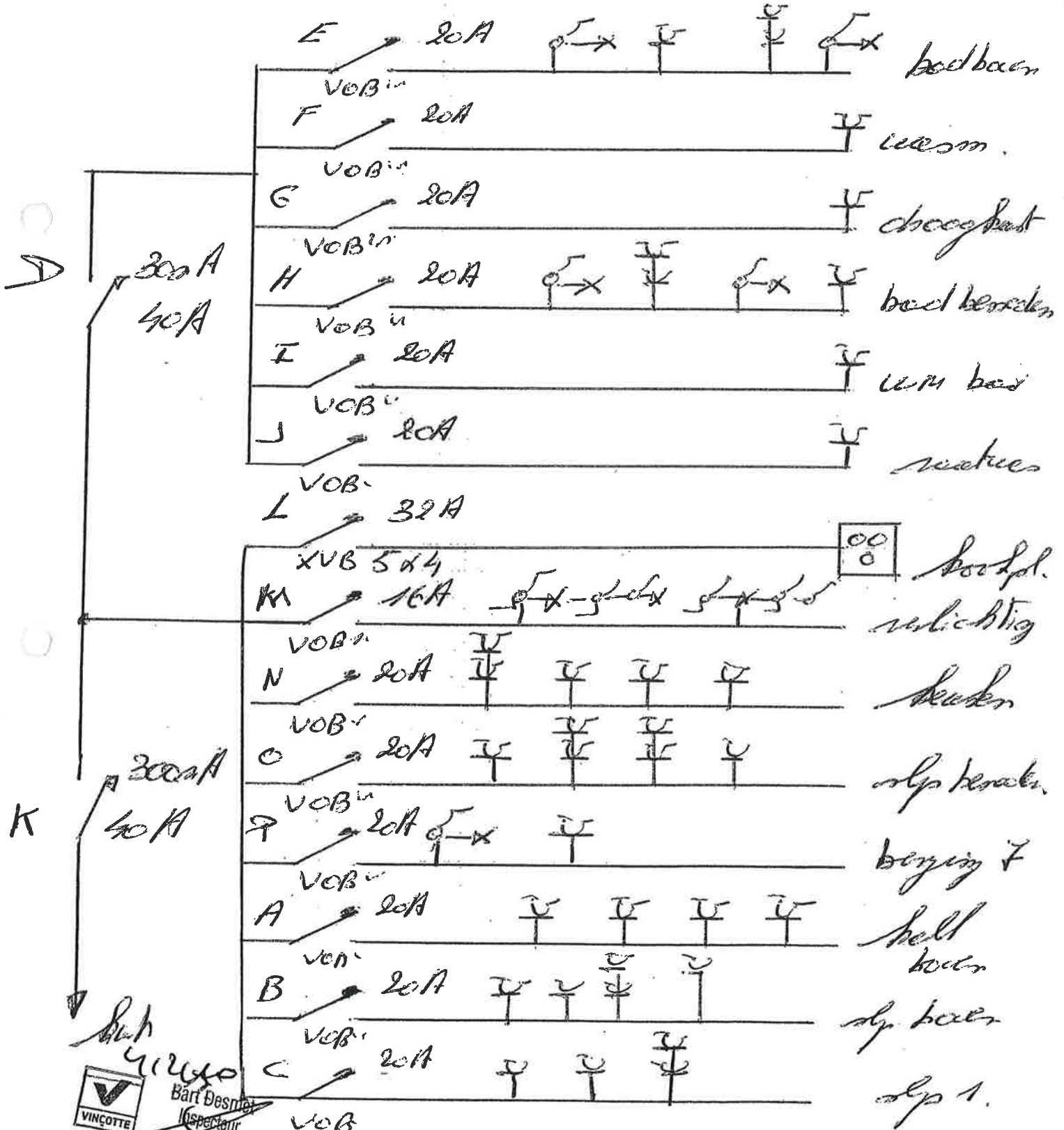

41240
 Bart Desmet
 Inspecteur
 3000
 VINCOTTE

zwaartekracht...
 bodverlichting op speciale stroombaan
 deurbel
 elektrisch (deur)slot
 motor
 transformator
 telefoon
 videofoon

- drukknop
- verlichte drukknop
- minutaria
- bediening met sleutel (poort)
- bewegingsmelder

dimmen in lijn
stape in de poort
rust
en bedienend

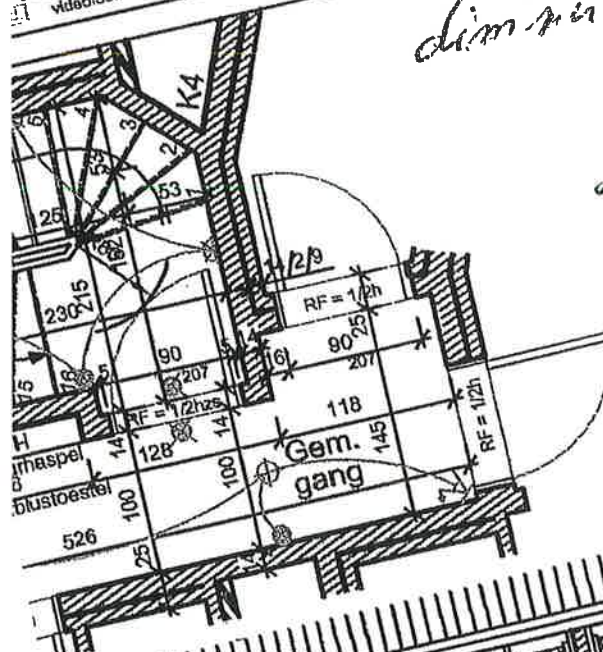

Bakenlaan 1660 D. Parijs
 Tel / Fax 0561412364
 23 99 86

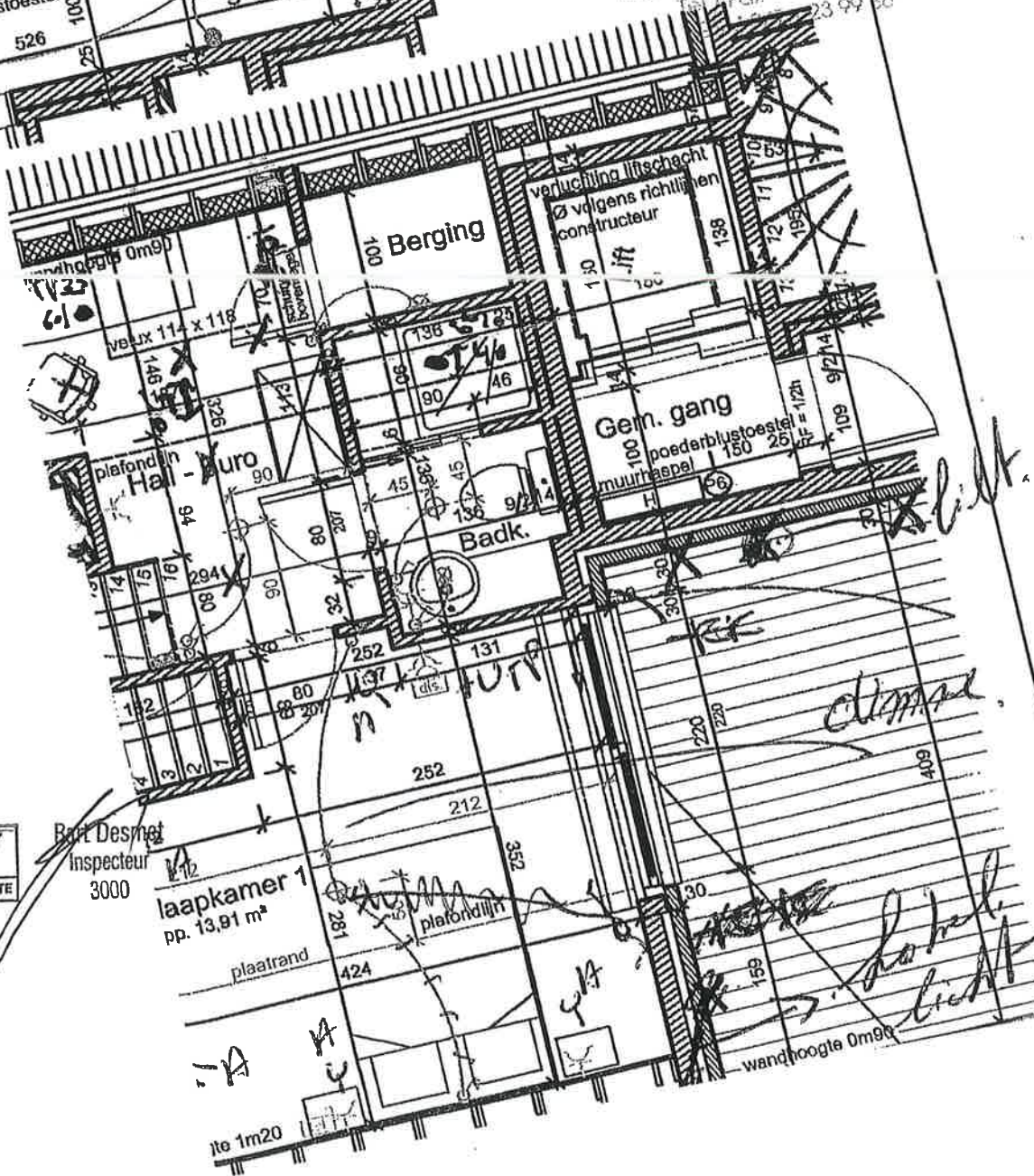

Bart Desmet
 inspecteur
 3000

laapkamer 1
 pp. 13,91 m²

wandhoogte 0m90



vzw - AIB-VINÇOTTE BELGIUM - asbl
 Exploitatiezetel: Jan Olieslagerslaan 35 • 1800 Vilvoorde
 Tel +32(0)2 674 57 11 • fax +32(0)2 674 59 59 • info@vincotte.be • www.vincotte.com
 Maatschappelijke zetel: Diamant Building • Boulevard A. Reyerslaan 80 • 1030 Brussels

Verlag nr.: 02620031310

N 112828

Safety, quality and environmental services

App 502 0501
 Resi. Code: 1

- Antwerpen - Limburg : Tel.: 03 221 86 11
- Oost & West Vlaanderen : Tel.: 09 244 77 11
- Brabant : Tel.: 02 674 57 11
- Wallonië : Tel.: 081 432 611

PROCES-VERBAAL VAN GELIJKVORMIGHEIDSONDERZOEK EN/OF CONTROLEBEZOEK VAN EEN ELEKTRISCHE LAAGSPANNINGSINSTALLATIE

Lid nr.: Aanvrager: Lechha verhuurde Bvba

Verantwoordelijke voor de werken:		Installatie:	Eigenaar of beheerder:
Naam, Voornaam: <u>Lechha</u>		Naam, Voornaam: <u>Lechha verhuurde Bvba</u>	
Ident. Kaart nr.: <u>Lechha verhuurde Bvba</u>		Adres: <u>Lechha verhuurde Bvba</u>	
BTW nr.: BE <u>016161736</u>		Post nr. + Stad: <u>1666 Wobanre</u>	
		Tel: <u>1</u>	

Basis van het onderzoek: Algemeen Reglement op de Elektrische Installaties (AREI) ARAB

<input checked="" type="radio"/> Art 270	<input type="radio"/> ingebruikname	<input type="radio"/> wijziging	<input type="radio"/> uitbreiding	<input type="radio"/> Art 86	<input type="radio"/> Art 271bis	<input checked="" type="radio"/> ① Wooneenheid
<input type="radio"/> Art 271	<input type="radio"/> mobiel	<input type="radio"/> tijdelijk		<input type="radio"/> Art 87	<input type="radio"/> Art 278	<input checked="" type="radio"/> ② Huishoudelijke werkeenheid
<input type="radio"/> Art 276	<input type="radio"/> periodiek	<input type="radio"/> controle	<input type="radio"/>	<input type="radio"/> Art 88	<input type="radio"/> Art	<input checked="" type="radio"/> ③ Gemeenschappelijke delen
	<input type="radio"/> verzwaring	<input type="radio"/> Art 276bis: verkoop van een wooneenheid		<input type="radio"/> Art	<input type="radio"/> Art	<input checked="" type="radio"/> ④ Werkeenheid

Algemene gegevens elektrische installatie:

Gegevens verdelers	EAN <u>547448662006603591</u> <input type="radio"/> EAN niet meegedeeld <input type="radio"/> kWh meter niet geplaatst
	kWh meter nr.: <u>1306-656</u> Meterstand dag: <u>7</u> nacht: <u>12</u> <input type="radio"/> kWh excl. nacht meter: nr.: Meterstand:
Gegevens installatie	Bescherming aansluiting (A): <input type="radio"/> 20 <input type="radio"/> 25 <input type="radio"/> 32 <input checked="" type="radio"/> 40 <input type="radio"/> 50 <input type="radio"/> 63 <input type="radio"/> 80 <input type="radio"/> 100 <input type="radio"/>
	Ontworpen voor U _N : <input type="radio"/> 230V <input type="radio"/> 3x230V <input type="radio"/> 3N400V <input type="radio"/>
	Maximale nominale stroom (A): <input type="radio"/> 20 <input type="radio"/> 25 <input type="radio"/> 32 <input checked="" type="radio"/> 40 <input type="radio"/> 50 <input type="radio"/> 63 <input type="radio"/> 80 <input type="radio"/> 100 <input type="radio"/>
Beschrijving installatie	Voedingsleiding hoofdbord: X mm ² - Type: <u>XLPE</u>
	Algemene differentieelstroominrichting: <u>40</u> A / <u>100</u> mA Aantal borden: <u>1</u> Aantal eindstroombanen: <u>6</u>
	<input checked="" type="radio"/> Zie bijlage

Metingen - testen - controles - verzegeling:

<input checked="" type="radio"/> Rechtstreekse aanraking	<input checked="" type="radio"/> Onrechtstreekse aanraking	<input type="radio"/> Montage	<input type="radio"/> Toestellen	<input type="radio"/> Materieel	<input type="radio"/> I>/doorsnede	<input type="radio"/> Schema's
<input type="radio"/> Aardingsweerstand: <u>250</u> Ω	<input type="radio"/> Algemeen isolatieniveau: <u>1</u> MΩ	<input type="radio"/> Controle foutlus	<input type="radio"/> Aardingscontinuïteit	<input type="radio"/> Test DSI		
Differentieelstroominrichting: <input type="radio"/> werd verzegeld <input type="radio"/> was verzegeld <input type="radio"/> was niet verzegeld <input type="radio"/> kan niet verzegeld worden						

Inbreuken - Opmerkingen (voor de betekenis van eventuele codes: zie keerzijde)

Inbreuken Nieuwe installatie	<u>geen inbreuken opgeteld</u>	Visum DNB:
<input type="radio"/> Nihil		
Inbreuken Bestaande installatie		Aangestelde DNB:
<input type="radio"/> Nihil		Naam:
Opmerkingen	<u>evaluatie, wijziging, heraanpak</u>	Visum:
<input type="radio"/> Nihil		

Besluit(en):

- De nieuwe installatie voldoet voldoet niet aan het AREI.
- De bestaande installatie voldoet voldoet niet aan het AREI.

De installatie dient opnieuw gecontroleerd te worden: voor 04/01/2015 (*) door hetzelfde erkend organisme (**)
 (*) termijn onder voorbehoud van wijziging van de reglementering

Agent bezoeker:

Naam: Clément Brat Agent nr.: 1000 Datum: 04/02/2015
 Aantal bijlagen: Situatieschema(s): 1 Eëndraadsschema(s): 1

Voor de directeur generaal: Handtekening

Dit proces-verbaal dient bewaard te worden in het dossier van de elektrische installatie en dit dossier dient elke aangebrachte wijziging te vermelden.
 De Federale overheidsdienst economie dient bij ieder ongeval, rechtstreeks of onrechtstreeks te wijten aan elektriciteit waarbij personen betrokken zijn, ingelicht te worden.
 (*) De werken, nodig om de inbreuken te doen verdwijnen, moeten zonder vertraging uitgevoerd worden en alle maatregelen moeten getroffen worden opdat de in overtreding zijnde installatie, indien ze in dienst blijft, geen gevaar vormt voor personen of goederen. Indien bij het nieuw controlebezoek, na max. 1 jaar, de overtredingen niet verdwenen zijn moet het erkend organisme een kopie van het proces-verbaal van het controlebezoek overmaken aan de Algemene Directie Energie die belast is met het hoog toezicht.

Kanada
 Golfstr. 2
 8660 De Penne.

epp 0502 = 0501

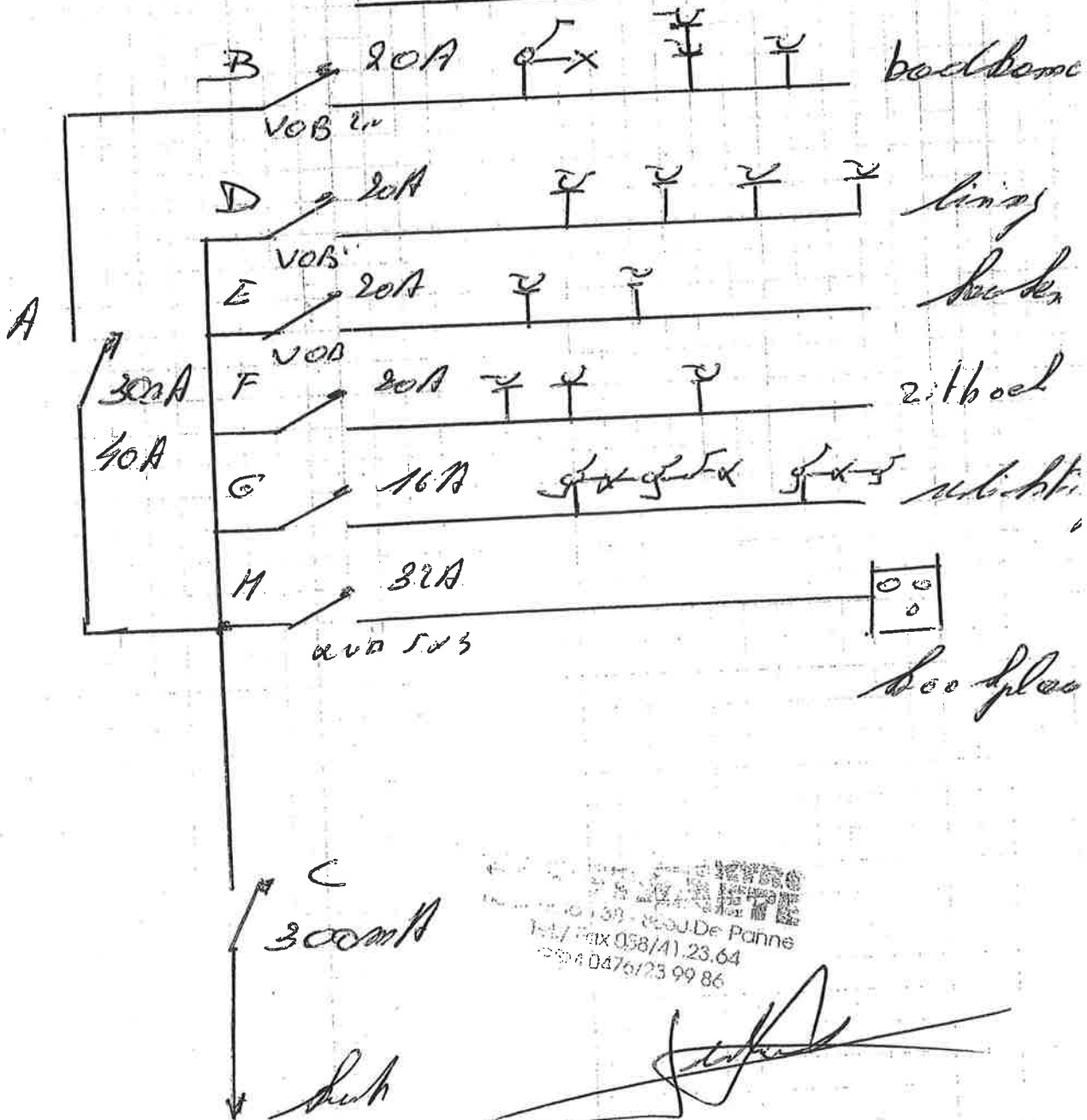

0139 - 1800 De Penne
 Tel / Fax 058/41.23.64
 004 0476/23 99 86

[Handwritten signature]

Werkruimte
Borckenlaan 38 - 6500 De Panne
Tel./ Fax 058/41.23.64
GSM 0475/23 99 84

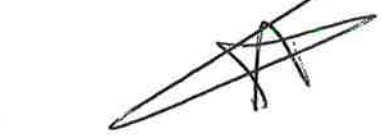
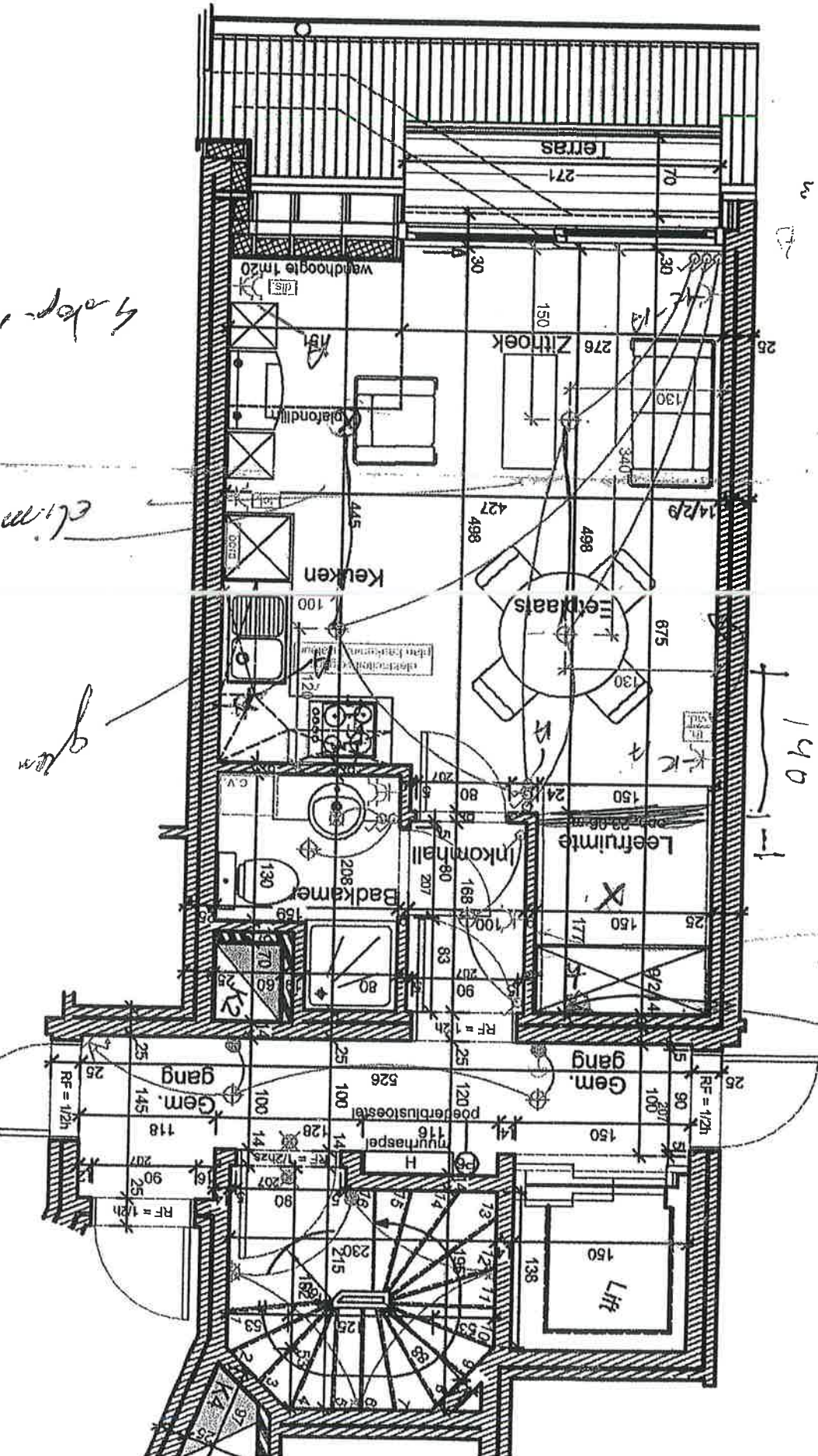

400

clima

gem

oppoort voor
invalide
aan de hand
50 v

140

alle open

rust

Korrel
oppoort