



vzw - AIB-VINÇOTTE Belgium - asbl

Exploitatiezetel: Jan Olieslagerslaan 35 • 1800 Vilvoorde

Tel +32(0)2 674 57 11 • fax +32(0)2 674 59 59 • info@vincotte.be • www.vincotte.com

Maatschappelijke zetel: Diamant Building • Boulevard A. Reyerslaan 80 • B-1030 Brussel

Safety, quality and environmental services

Verslag nr.: PO.3411.5519



N 089196

Resi code:

- Antwerpen-Limburg tel.: 03 221 86 11
- Oost & West -Vlaanderen tel.: 09 244 77 11
- Brabant tel.: 02 674 57 11
- Wallonië tel.: 081 432 611

1

PROCES-VERBAAL VAN GELIJKVORMIGHEIDSONDERZOEK EN/OF CONTROLEBEZOEK VAN EEN ELEKTRISCHE LAAGSPANNINGSINSTALLATIE

Verantwoordelijke voor de werken :

Installatie :

Eigenaar of beheerder :

Naam, voornaam : <u>Konnenken</u>	Naam, voornaam : <u>Dervoy opp. 0501</u>
Ident. Kaart nr. :	Adres : <u>Zeebuis 142</u>
BTW nr.: BE	Post nr. + Stad : <u>8660 De Panne</u>
	Tel. : <u>1</u>

Basis van het onderzoek : Algemeen Reglement op de Elektrische Installaties (AREI)

<input checked="" type="checkbox"/> Art 270	<input type="checkbox"/> ingebruikname	<input checked="" type="checkbox"/> wijziging	<input checked="" type="checkbox"/> uitbreiding	<input checked="" type="checkbox"/> Art 86	<input checked="" type="checkbox"/> Art 271 bis	<input checked="" type="checkbox"/> Woonenheid
<input type="checkbox"/> Art 271	<input type="checkbox"/> mobiel	<input type="checkbox"/> tijdelijk	<input type="checkbox"/> ...	<input type="checkbox"/> Art 87	<input type="checkbox"/> Art 278	<input type="checkbox"/> Huishoudelijke werkeenheid
<input type="checkbox"/> Art 276 : verzwaren	<input checked="" type="checkbox"/> Art 276bis : verkoop van een woonenheid			<input type="checkbox"/> Art 88	<input type="checkbox"/> Art ...	<input type="checkbox"/> Gemeenschappelijke delen
				<input type="checkbox"/> Art ...	<input type="checkbox"/> Art ...	<input type="checkbox"/> Werkeenheid

Algemene gegevens elektrische installatie :

Gegevens verdeler	EAN	<input checked="" type="checkbox"/> EAN niet meegedeeld	<input type="checkbox"/> kWh meter niet geplaatst
	kWh meter nr.:	meterstand dag :	nacht :
Gegevens installatie	Bescherming aansluiting (A) :	nr.:	
	Ontworpen voor U _N :	Type aardelektrode :	
	Maximale nominale stroom (A) :	<input checked="" type="checkbox"/> pen / baar	
Beschrijving installatie	Voedingsleiding hoofdbord :	Aardingscontinuïteit	
	Algemene differentieelstroominrichting :	Aantal borden :	Aantal eindstroombanen :

Metingen - testen - controles - verzegeling :

<input checked="" type="checkbox"/> Rechtstreekse aanraking	<input checked="" type="checkbox"/> Onrechtstreekse aanraking	<input checked="" type="checkbox"/> Montage	<input checked="" type="checkbox"/> Toestellen	<input checked="" type="checkbox"/> Materieel	<input checked="" type="checkbox"/> I>doorsnede	<input checked="" type="checkbox"/> Schema's
<input checked="" type="checkbox"/> Aardingsweerstand : <u>12</u> Ω	<input checked="" type="checkbox"/> Algemeen isolatieniveau : <u>160</u> MΩ	<input checked="" type="checkbox"/> Controle foutlus	<input checked="" type="checkbox"/> Aardingscontinuïteit	<input checked="" type="checkbox"/> Test diff.		
Differentieelstroominrichting : <input type="checkbox"/> was verzegeld <input checked="" type="checkbox"/> werd verzegeld <input type="checkbox"/> werd niet verzegeld <input type="checkbox"/> kan niet verzegeld worden						

Inbreuken - Opmerkingen (voor de betekenis van eventuele codes : zie keerzijde)

Inbreuken Nieuwe installatie	<input type="checkbox"/> Nihil
Inbreuken Bestaande installatie	<input type="checkbox"/> Nihil
Opmerkingen	Visum DNB of aangestelde :

Besluit(en) :

- De nieuwe installatie voldeet aan het AREI.
- De bestaande installatie voldeet aan het AREI.

De installatie dient opnieuw gecontroleerd te worden vóór 14/10/2015 (*)

door hetzelfde erkend organisme.

Agent bezoeker :

Naam : Joukehaere Peter Agent nr. : 3411 Datum : 14/10/2015

Voor de directeur generaal : Handtekening

Bijlage(n) :

Situatieschema('s) : Eéndraadsschema('s) : ...

- Dit proces-verbaal dient bewaard te worden in het dossier van de elektrische installatie en dit dossier dient elke aangebrachte wijziging te vermelden.
- De Federale overheidsdienst economie dient bij ieder ongeval, rechtstreeks of onrechtstreeks te wijten aan elektriciteit waarbij personen betrokken zijn, ingelicht te worden.
- De controle heeft enkel betrekking op de zichtbare en toegankelijke delen van de installatie.
- Op basis van de ter plaatse verkregen informatie is het niet mogelijk de datum van realisatie van de elektrische installatie vast te stellen.
- Wij raden U aan om het (de) schema('s) te vervolledigen voor de delen die niet zichtbaar waren tijdens ons bezoek. In geval van twijfel over de veiligheid van deze elementen, nodigen we u ten zeerste uit om een bijkomend controlebezoek te laten uitvoeren.

(*) De werken, nodig om de inbreuken te doen verdwijnen die opgemerkt werden tijdens het controlebezoek, moeten zonder vertraging uitgevoerd worden en alle maatregelen moeten getroffen worden opdat de in overtreding zijnde installatie, indien ze in dienst blijft, geen gevaar vormt voor personen. Indien bij het nieuw controlebezoek, na max. 1 jaar, de overtredingen niet verdwenen zijn moet het erkend organisme een kopie van het proces-verbaal van het controlebezoek overmaken aan de Algemene Directie Energie die belast is met het hoog toezicht.



Peter JONCKHEERE

Inspecteur Electriciteit / Gas

pjonckheere@vincotte.be

Mobile +32 477 97 05 76

13 OKT. 2015

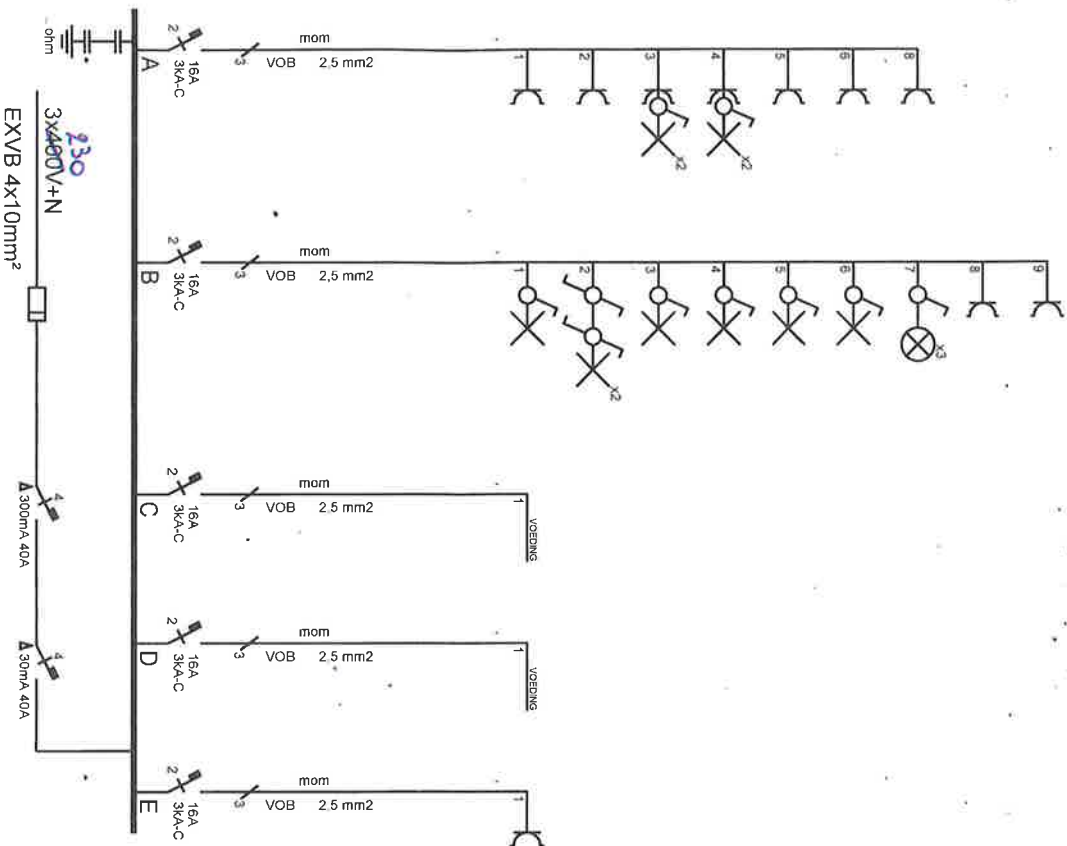

Afgev. erkend organisme
14 / 10 / 2015

Devroey
Zeelaan 114 / 0501
8660 De Panne

Verantw. uitvoering
14 / 10 / 2015

BVBA Electro Vermeulen
Poststraat 26
8660 De Panne



Peter JONCKHEERE
Inspecteur Elektriciteit / Gas

pjonckheere@vincotte.be
Mobile +32 477 97 05 76

13 OKT. 2015

